



RODINNÝ DŮM

KUBIS 77/30° +2M – ATYP

(RD BEZ PODSKLEPENÍ)

PŮDORYS PŘÍZEMÍ

M 1:50

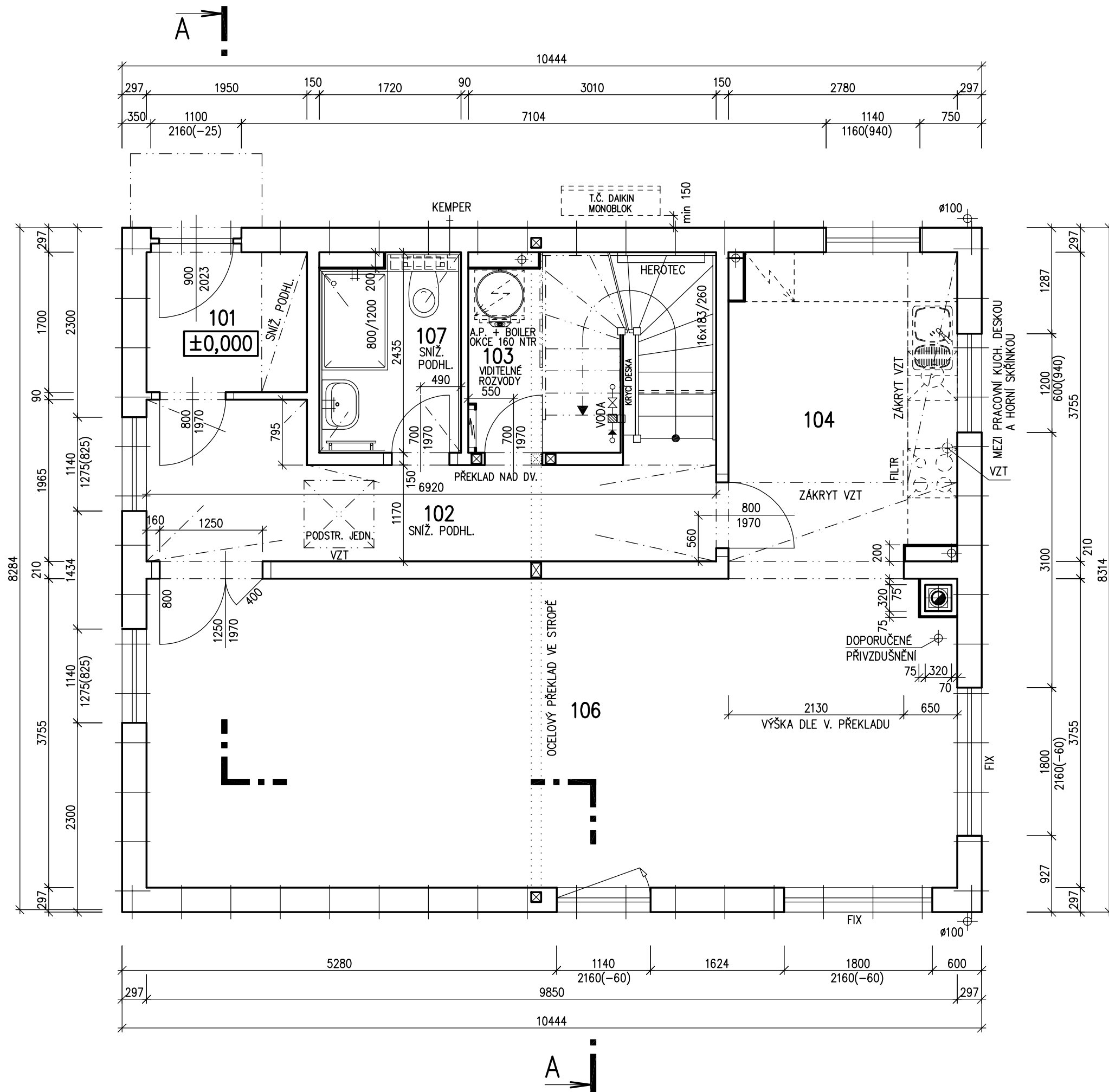

POZNÁMKA:

1. TECHNICKÉ ZMĚNY JSOU VYHRAZENY.
2. VNITŘNÍ DVEŘE JSOU KÓTOVÁNY S PŘESNOSTÍ ± 30 mm

LEGENDA MÍSTNOSTÍ :

ČÍSLO ÚČEL MÍSTNOSTI

- 101 ZÁDVEŘÍ
- 102 CHODBA
- 103 TECHNICKÁ MÍSTNOST
- 104 KUCHYNĚ
- 105 –
- 106 OBÝVACÍ POKOJ, JÍDELNA
- 107 WC

OBYTNÁ PLOCHA :

PŘÍSLUŠENSTVÍ :

UŽITKOVÁ PLOCHA :

CELKOVÁ PLOCHA (PODLAHOVÁ) :

ZASTAVĚNÁ PLOCHA :

SCHODY N 723

SNĚHOVÁ OBLAST: III.

MODEL 2015

Autorizovaný inženýr	Ing. Zdeněk Chromý Ing. David Ondra	Zpracovatel RD RŮMAŘOV
Vypracoval	Ing. Hana Buriánková	Projekt
Investor-staveniště	Lucie Divilová, Hvozdná (okr. Zlín)	Datum: 5.2.2015
		Číslo HS: POPTÁVKA

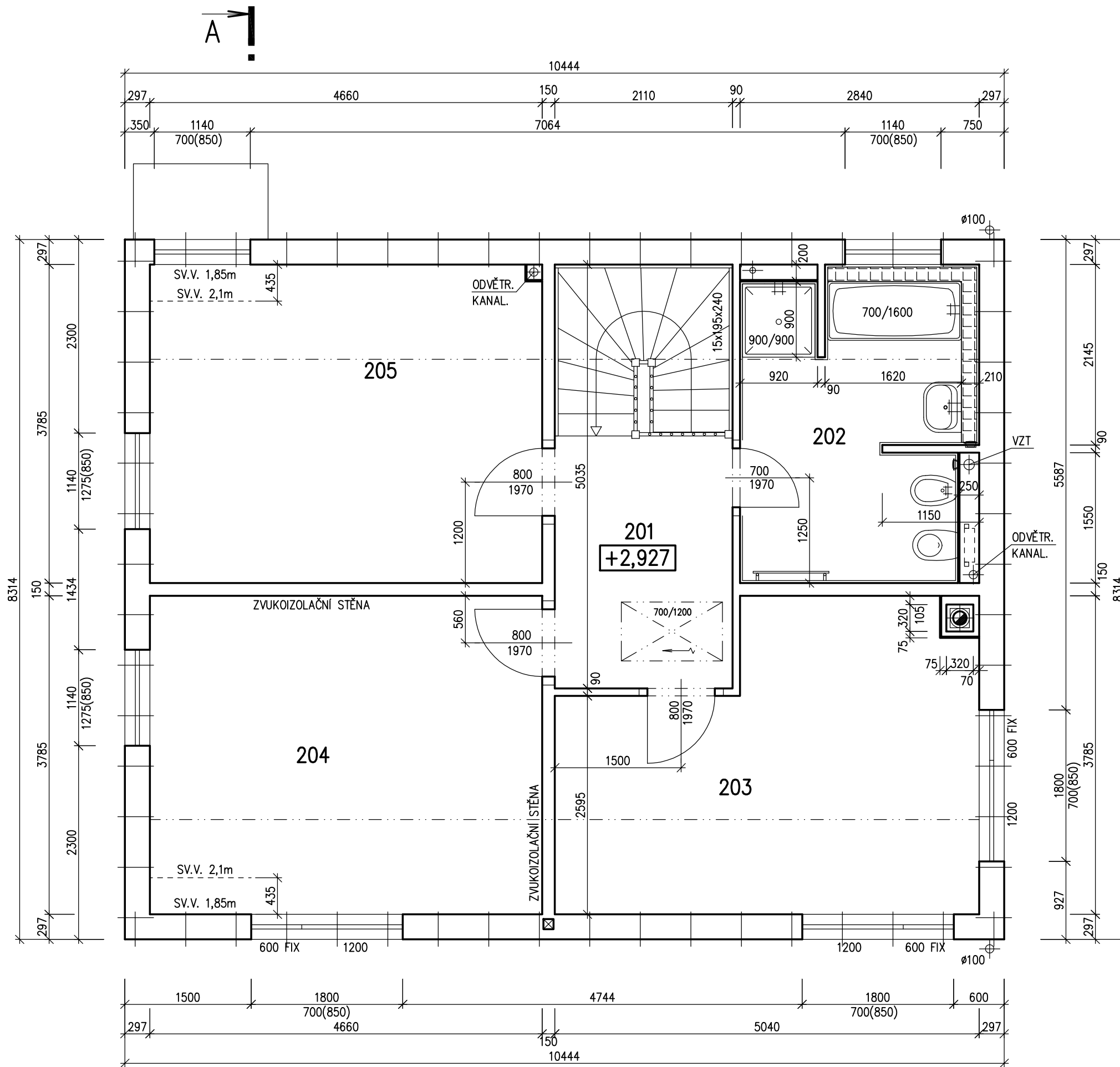

RODINNÝ DŮM

KUBIS 77/30° +2M – ATYP

(RD BEZ PODSKLEPENÍ)

PŮDORYS PODKROVÍ

M 1:50

POZNÁMKA:

1. TECHNICKÉ ZMĚNY JSOU VYHRAZENY.
2. VNITŘNÍ DVEŘE JSOU KÓTOVÁNY S PŘESNOSTÍ ± 30 mm

LEGENDA MÍSTNOSTÍ :

ČÍSLO ÚČEL MÍSTNOSTI

- 201 CHODBA
 202 KOUPELNA
 203 POKOJ
 204 POKOJ
 205 POKOJ

OBYTNÁ PLOCHA :

PŘÍSLUŠENSTVÍ :

UŽITKOVÁ PLOCHA :

CELKOVÁ PLOCHA (PODLAHOVÁ) :

SCHODY N 723
SNĚHOVÁ OBLAST: III.

MODEL 2015

Autorizovaný inženýr	Ing. Zdeněk Chromý Ing. David Ondra	Zpracovatel RO ROMAŘOV
Vypracoval	Ing. Hana Buriánková	Projekt
Investor-staveniště	Lucie Divilová, Hvozdná (okr. Zlín)	Datum: 5.2.2015 Číslo HS: POPTÁVKA

POHLED ZAHRADNÍ

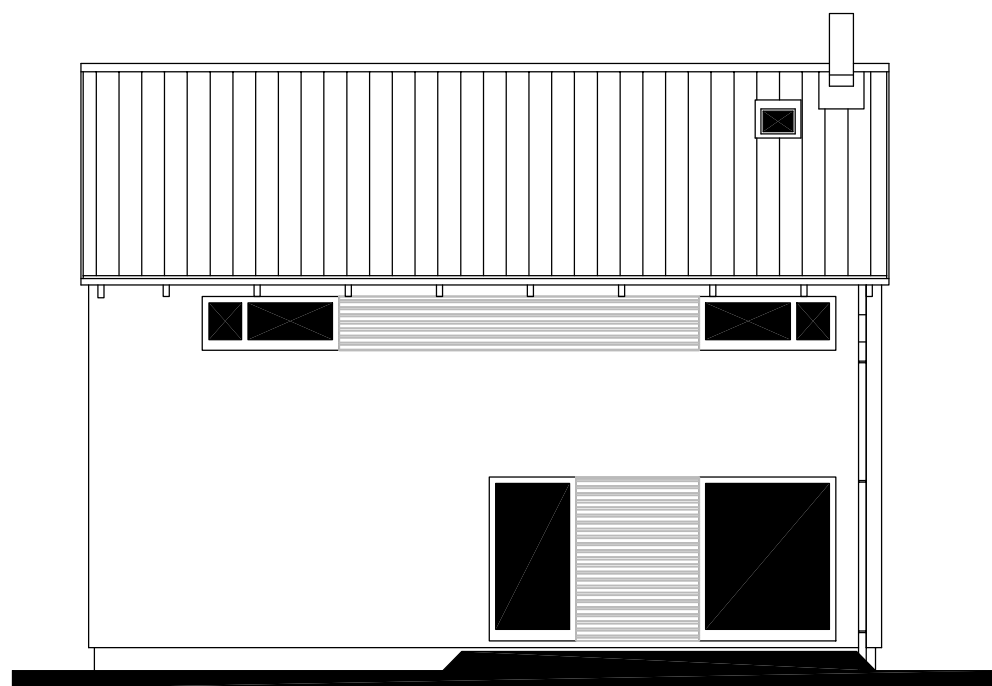

POHLED BOČNÍ – LEVÝ

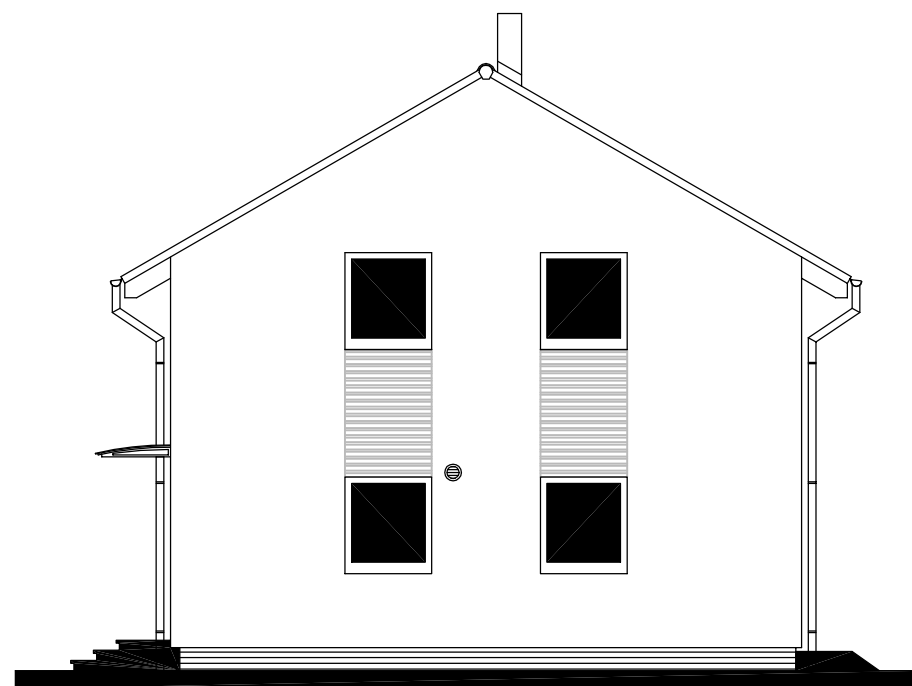

RODINNÝ DŮM

KUBIS 77/30° +2M – ATYP

(RD BEZ PODSKLEPENÍ)

POHLEDY

M 1:100

POHLED ULIČNÍ



POHLED BOČNÍ – PRAVÝ

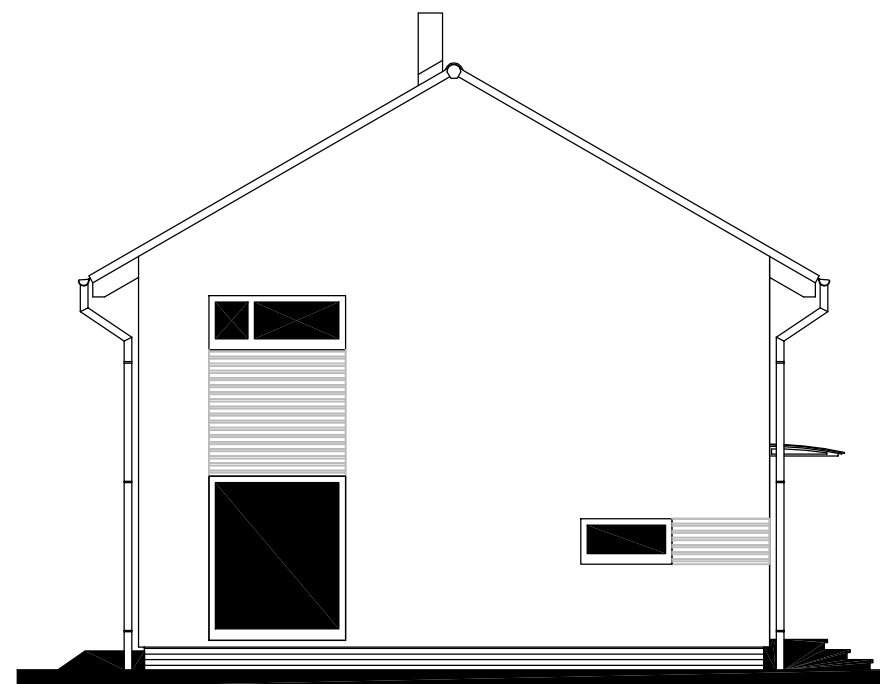

MODEL 2015

Autorizovaný inženýr	Ing. Zdeněk Chromý Ing. David Ondra	Zpracovatel 
Vypracoval	Ing. Hana Buriánková	Datum: 5.2.2015
Investor–staveniště	Lucie Divilová, Hvozdná (okr. Zlín)	Číslo HS: POPTÁVKA